

COMUNE DI ROSETO CAPO SPULICO

Provincia di Cosenza

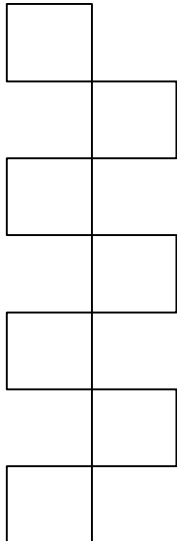

LOCALIZZAZIONE INTERVENTO IN OGGETTO:

**EDIFICIO SCOLASTICO SCUOLA MATERNA MARINA
DI ROSETO CAPO SPULICO (CS)**

OGGETTO: PROGETTO DEFINITIVO

**INTERVENTO DI ADEGUAMENTO SISMICO
SCUOLA MATERNA MARINA
DI ROSETO CAPO SPULICO (CS)''**

DITTA :

COMUNE DI ROSETO CAPO SPULICO

Manifestazione di interesse per la concessione di contributi finalizzati alla esecuzione di interventi di adeguamento sismico o, eventualmente, di demolizione e ricostruzione degli edifici scolastici

ELABORATO:

Tav.4 Piante,prospetti e sezioni Edificio stato di fatto

PROGETTO:

SCALA:1:200

PROGETTISTA

GEOM. GIOVANNI MARANGI

PROGETTISTA STRUTTURALE

ING. SERGIO VUOTO

TAVOLA:

4



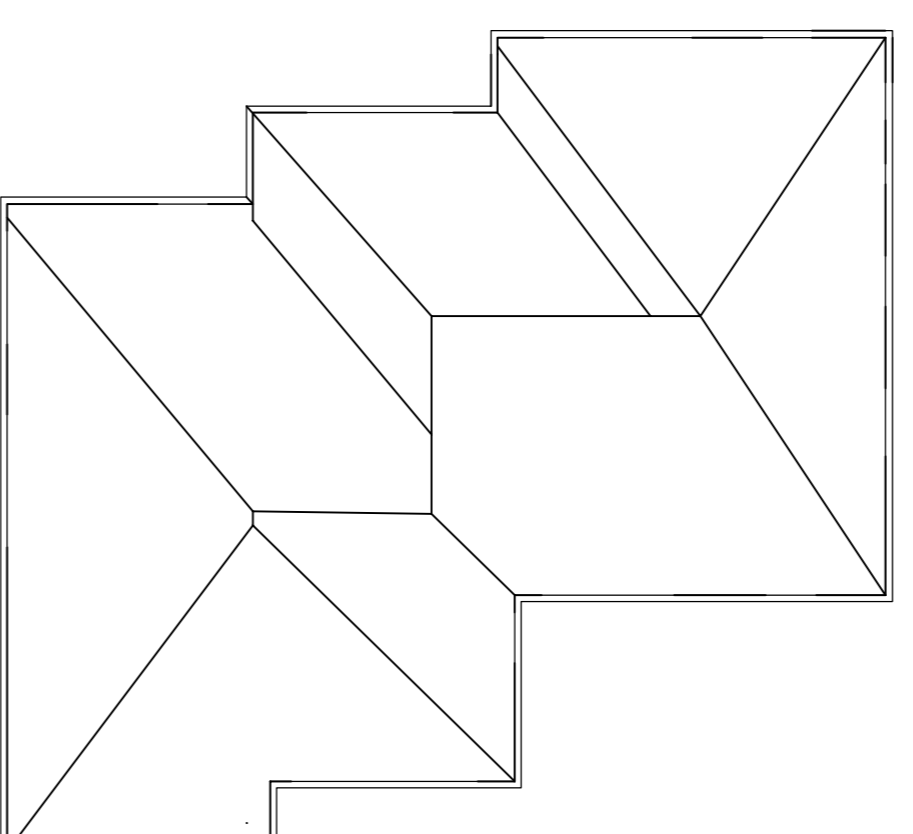

PIANTA COPERTURA

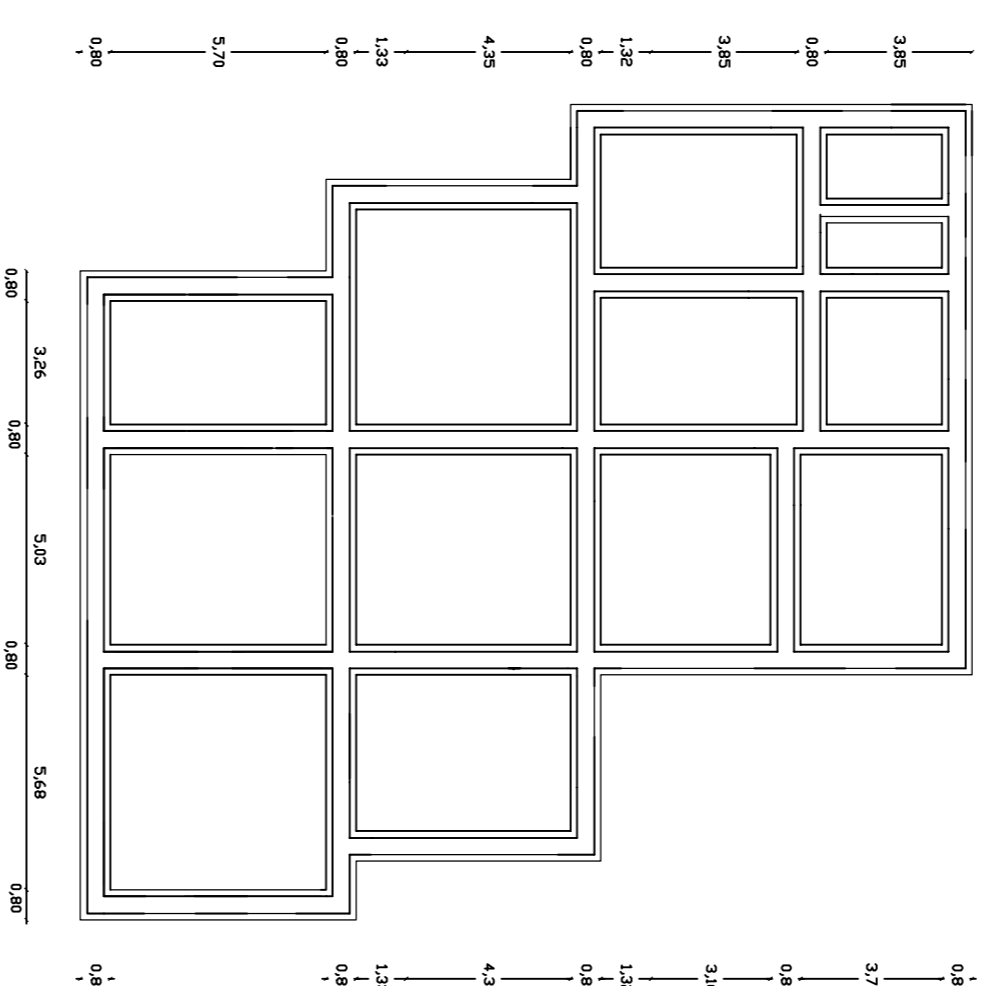

PIANTA FONDAZIONE

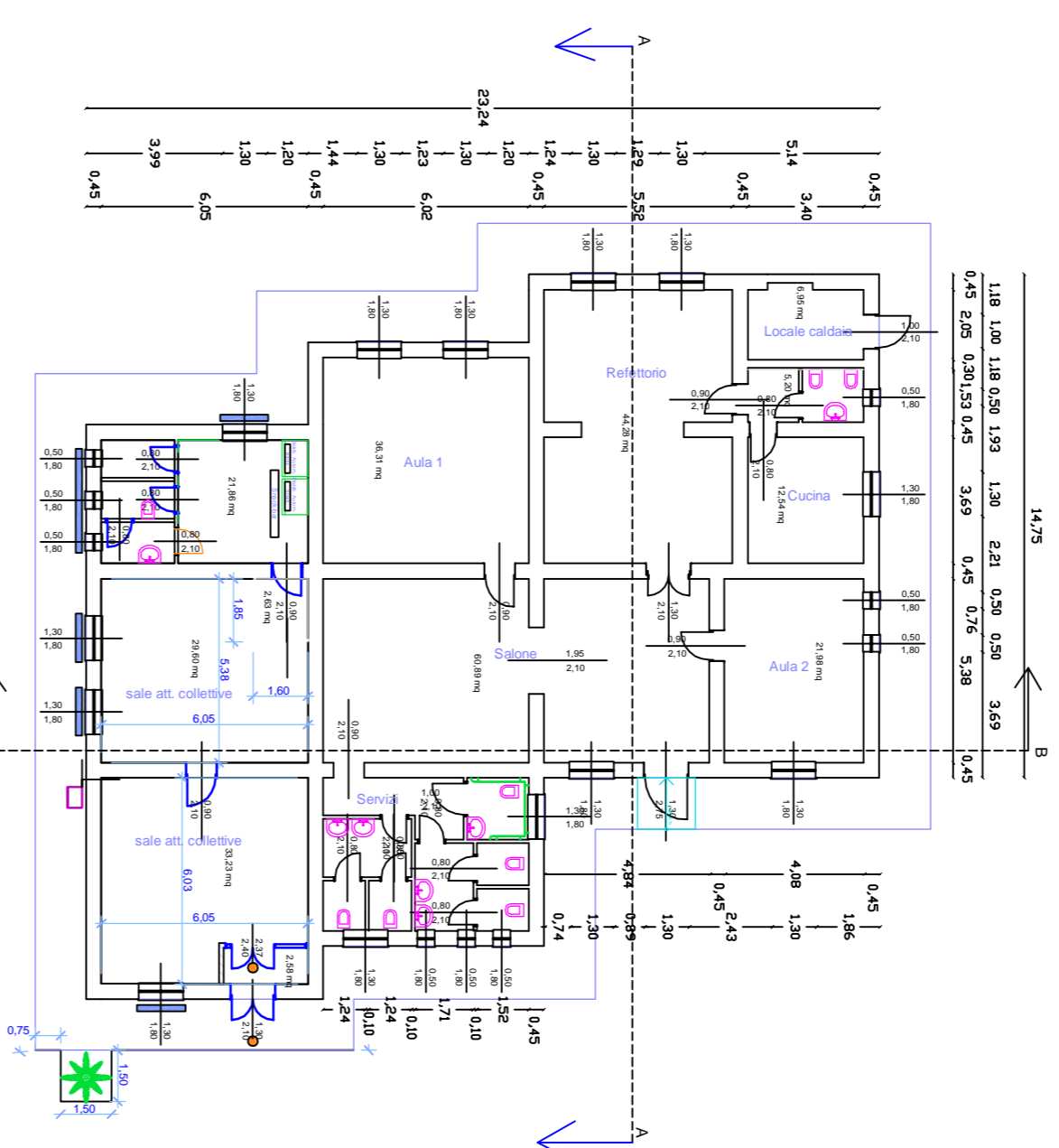

PIANTA PIANO TERRA

PRSPETTO OVEST

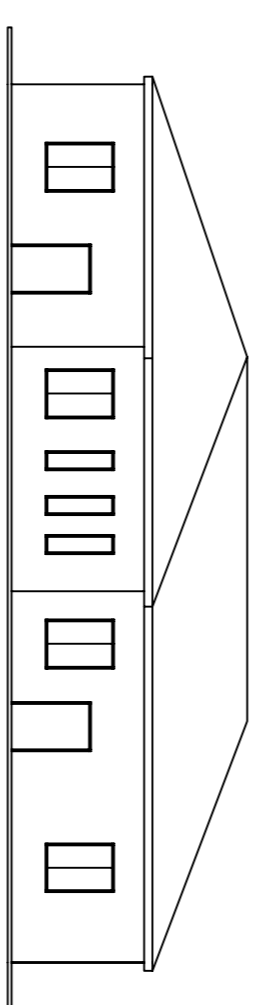

PRSPETTO NORD

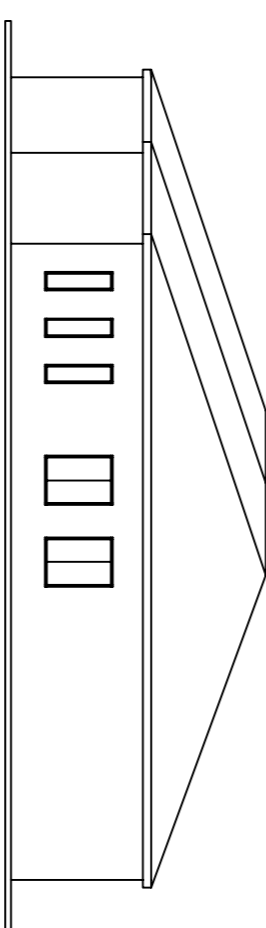

sezione B-B

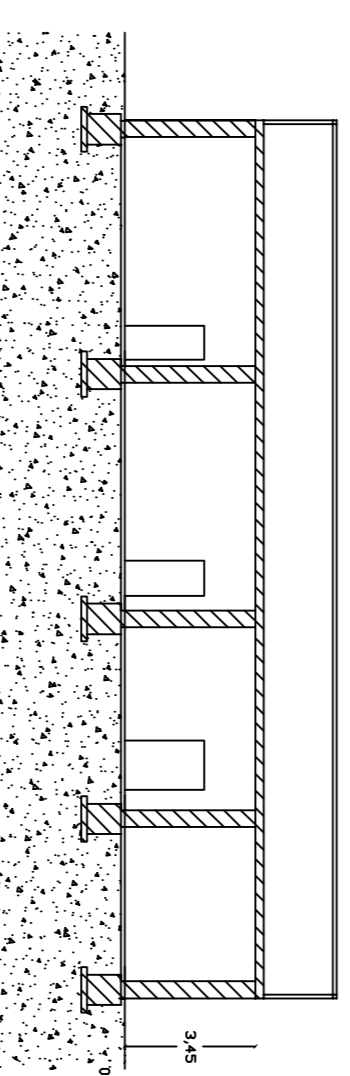

sezione A-A

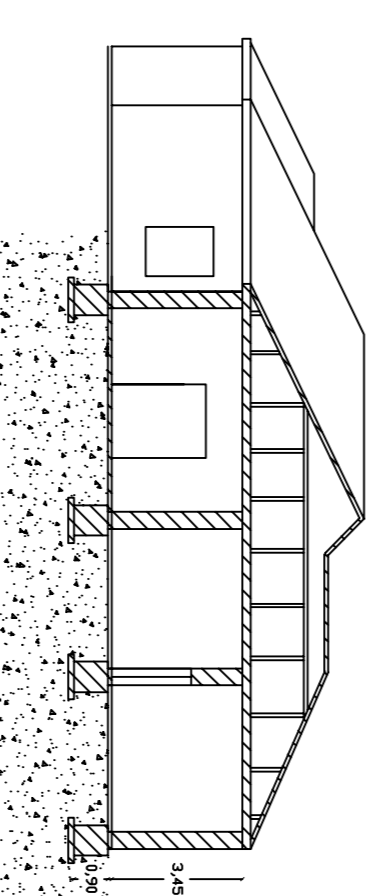

1,99	2,48	1,11	1,11	1,26	5,28	0,45	6,48
0,45	0,50	0,50	0,50	0,45	0,50	0,50	0,50
0,74	0,73	0,72	0,66	0,65	7,76		
21,23							