

# COMUNE DI ROSETO CAPO SPULICO

## Provincia di Cosenza

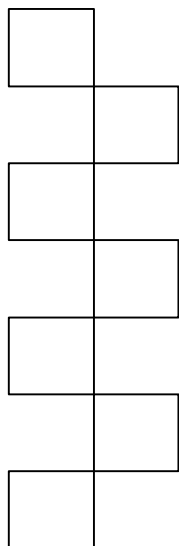

LOCALIZZAZIONE INTERVENTO IN OGGETTO:

SCUOLA MATERNA  
VIALE MAGNA GRECIA  
ROSETO CAPO SPULICO (CS)

OGGETTO: PROGETTO ESECUTIVO

INTERVENTO STRUTTURALE DI ADEGUAMENTO SISMICO DI UN EDIFICIO ESISTENTE IN MURATURA  
DI UNA STRUTTURA PUBBLICA "SCUOLA MATERNA"  
NEL COMUNE DI ROSETO CAPO SPULICO (CS) .  
CLASSIFICAZIONE TIPOLOGICA DELL'OPERA " ALTRE OPERE" ,  
CLASSE D'USO DELLA COSTRUZIONE III, AI SENSI NTC 2018

DITTA :

COMUNE DI ROSETO CAPO SPULICO

ELABORATO:

TAV . 2 - PIANTE PROSPETTI E SEZIONI STATO DI FATTO;

PROGETTO:

SCALA:1100

PROGETTISTI E D. L.

ING. SERGIO VUOTO

ING. GIOVANNI BATTISTA TUNNO

TAVOLA:

2

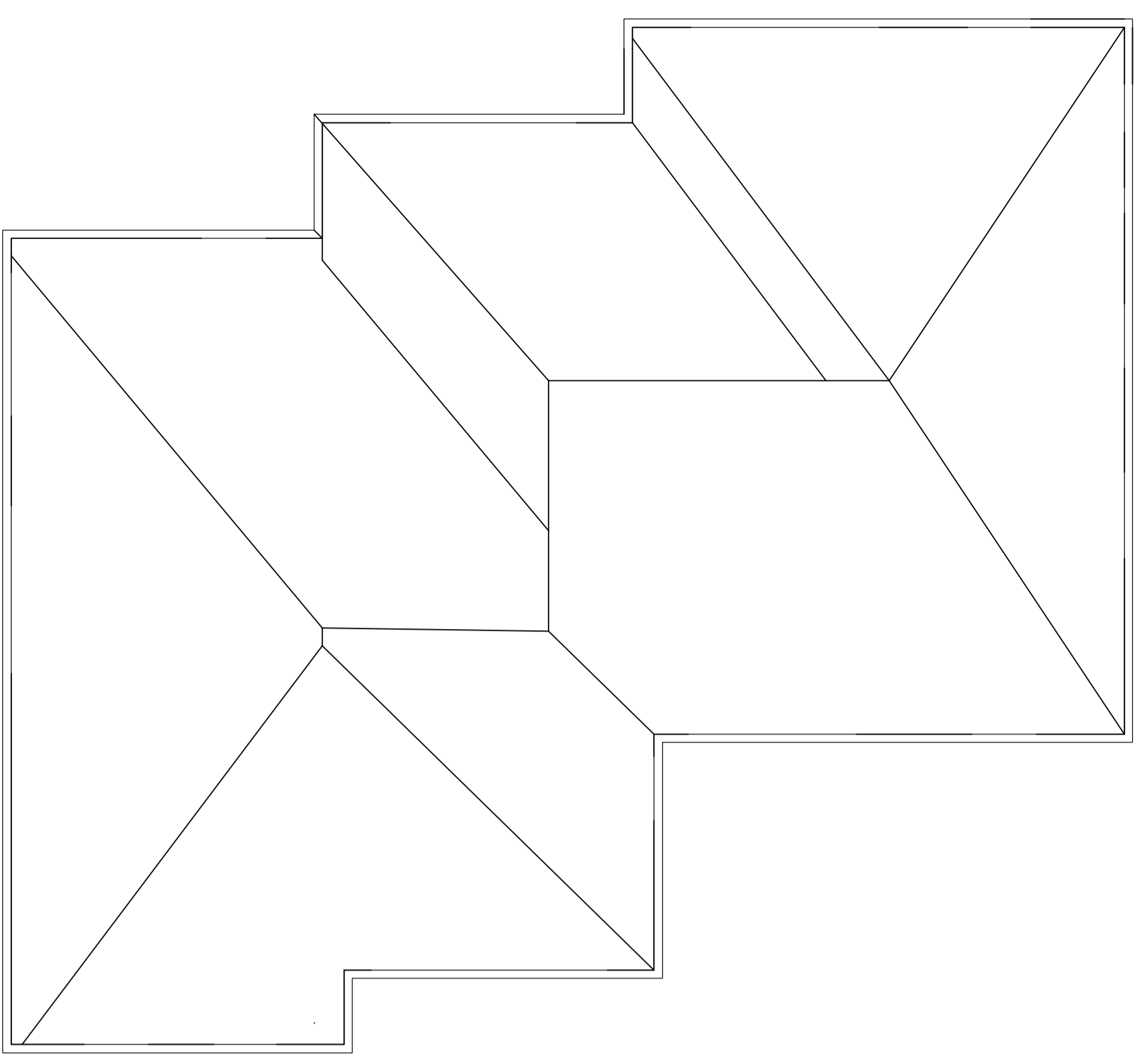

PIANTA COPERTURA

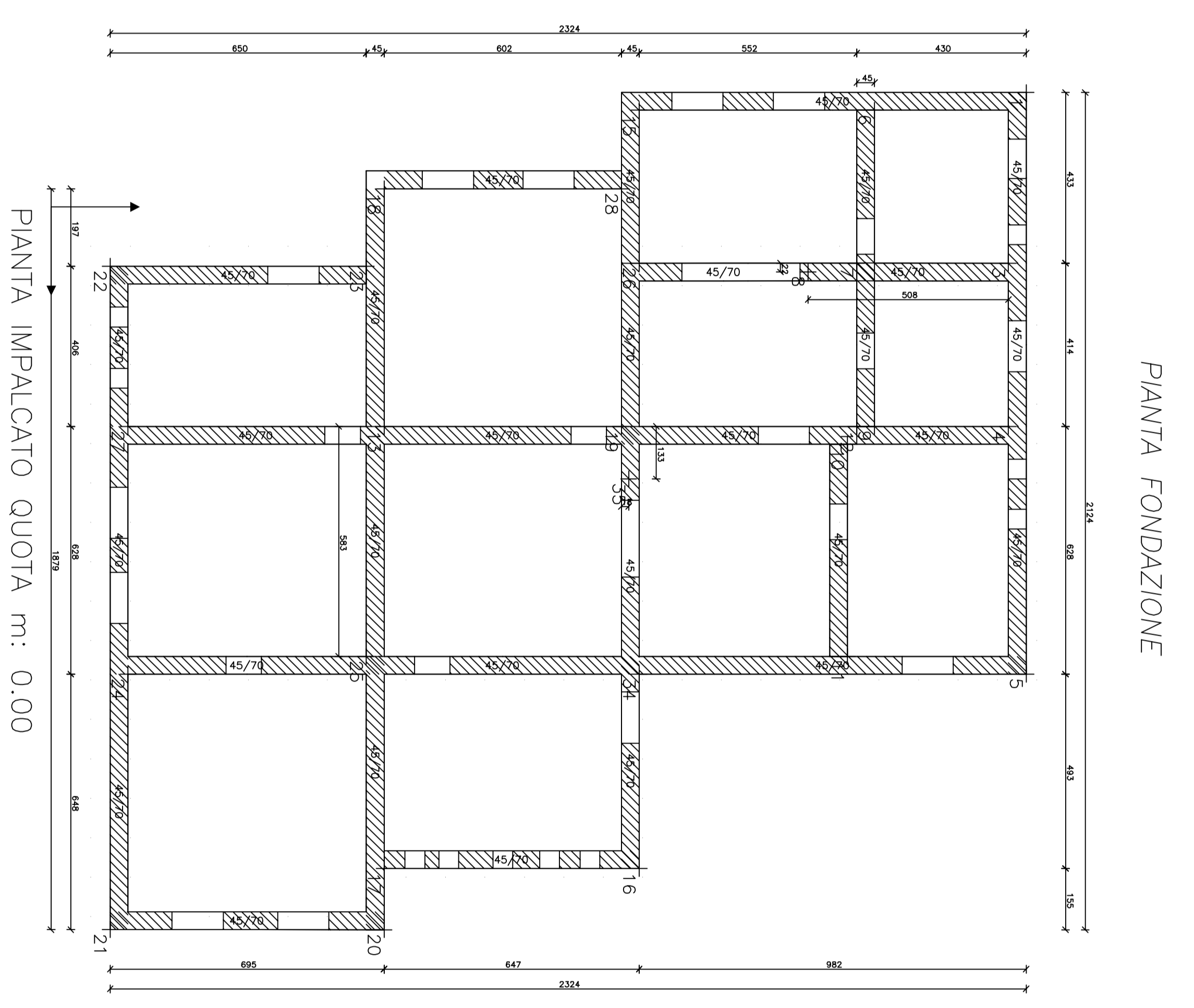

PIANTA IMPALCATO QUOTA m: 0.00

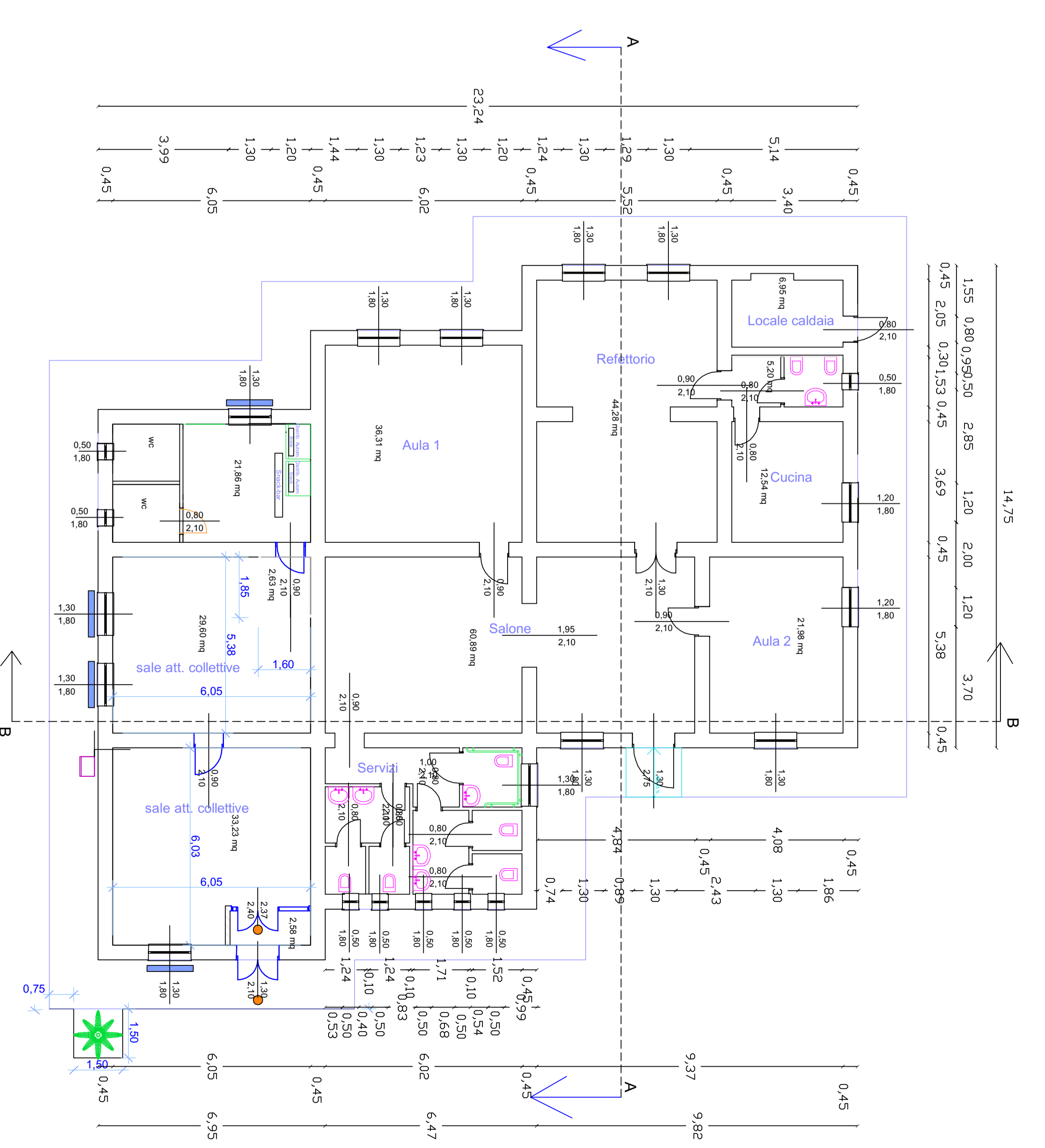

PRSPETTO OVEST

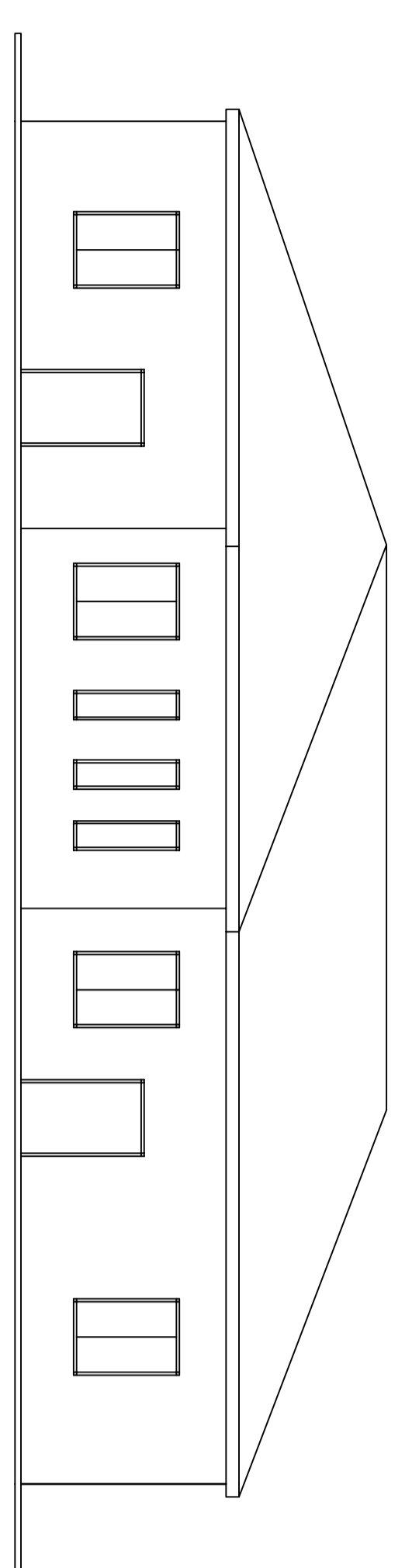

PRSPETTO NORD

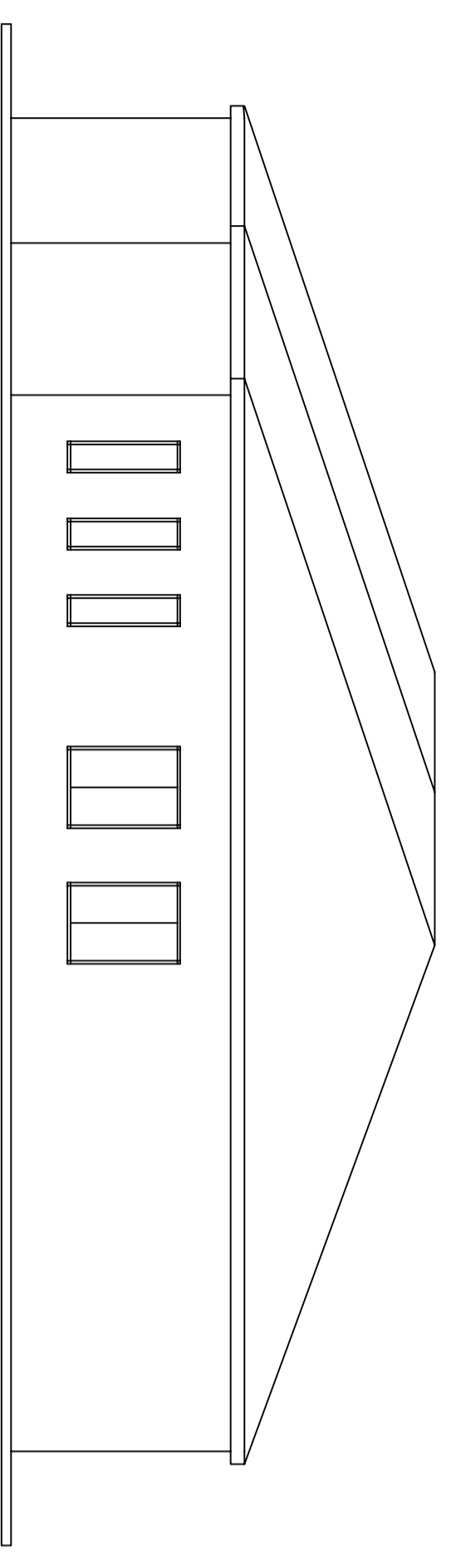

sezione B-B

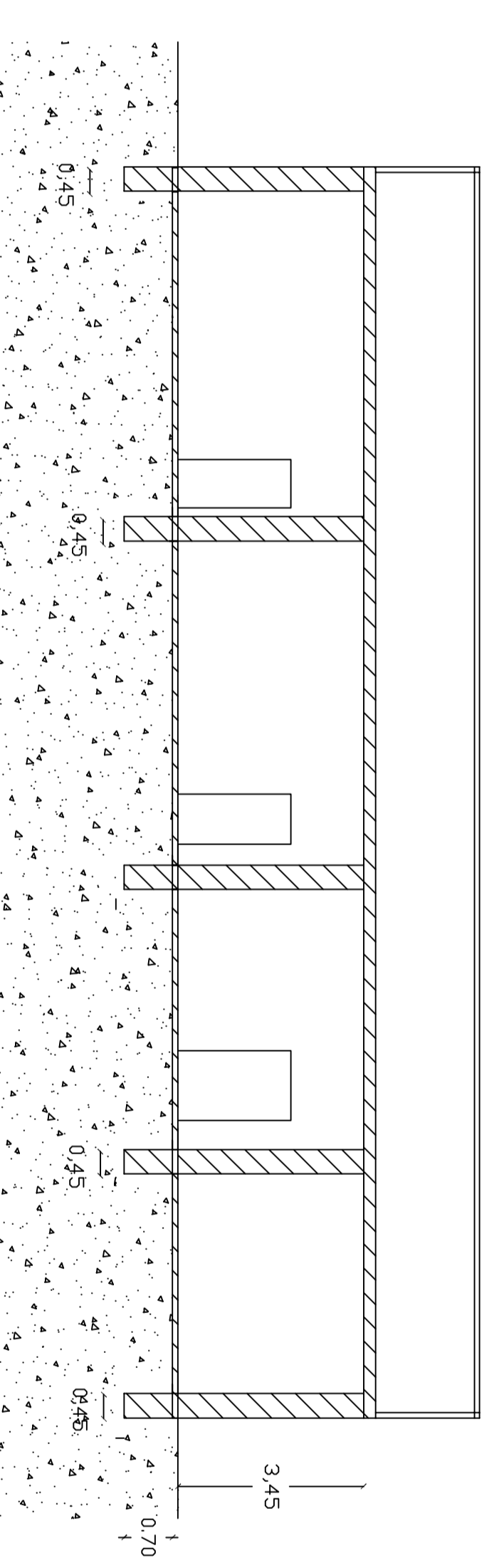

sezione A-A

