

COMUNE DI ROSETO CAPO SPULICO

Provincia di Cosenza

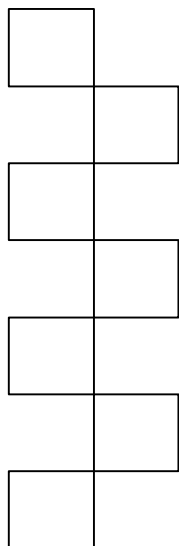

LOCALIZZAZIONE INTERVENTO IN OGGETTO:

SCUOLA MATERNA
VIALE MAGNA GRECIA
ROSETO CAPO SPULICO (CS)

OGGETTO: PROGETTO ESECUTIVO

INTERVENTO STRUTTURALE DI ADEGUAMENTO SISMICO DI UN EDIFICIO ESISTENTE IN MURATURA
DI UNA STRUTTURA PUBBLICA "SCUOLA MATERNA"
NEL COMUNE DI ROSETO CAPO SPULICO (CS) .
CLASSIFICAZIONE TIPOLOGICA DELL'OPERA " ALTRE OPERE" ,
CLASSE D'USO DELLA COSTRUZIONE III, AI SENSI NTC 2018

DITTA :

COMUNE DI ROSETO CAPO SPULICO

ELABORATO:

TAV. 3- PIANTE PROSPETTI E SEZIONI STATO DI FUTURO CON ADEGUAMENTO

PROGETTO:

SCALA:1100

PROGETTISTI E D. L.

ING. SERGIO VUOTO

ING. GIOVANNI BATTISTA TUNNO

TAVOLA:

3

PIANTA PIANO TERRA 378,28 mq

LEGENDA
PISACUMA CON RETE METALLICA ED INTORNO CEMENTIZIO NUOVO

RINFORZO DI SOLAIO latero-cementizio dall'estroso con soletta armata

CERCHIATURA CON STRUTTURE IN CA

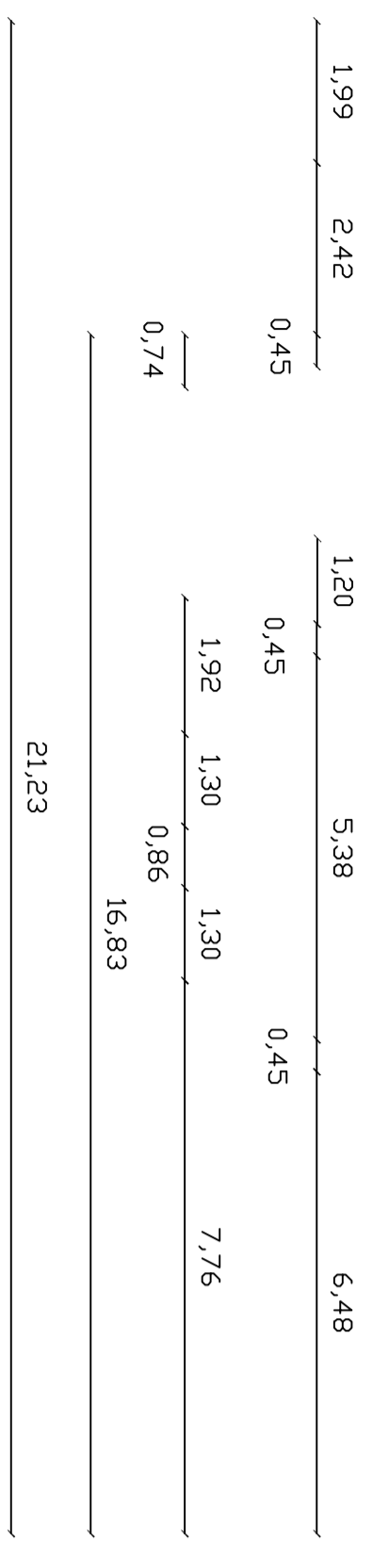
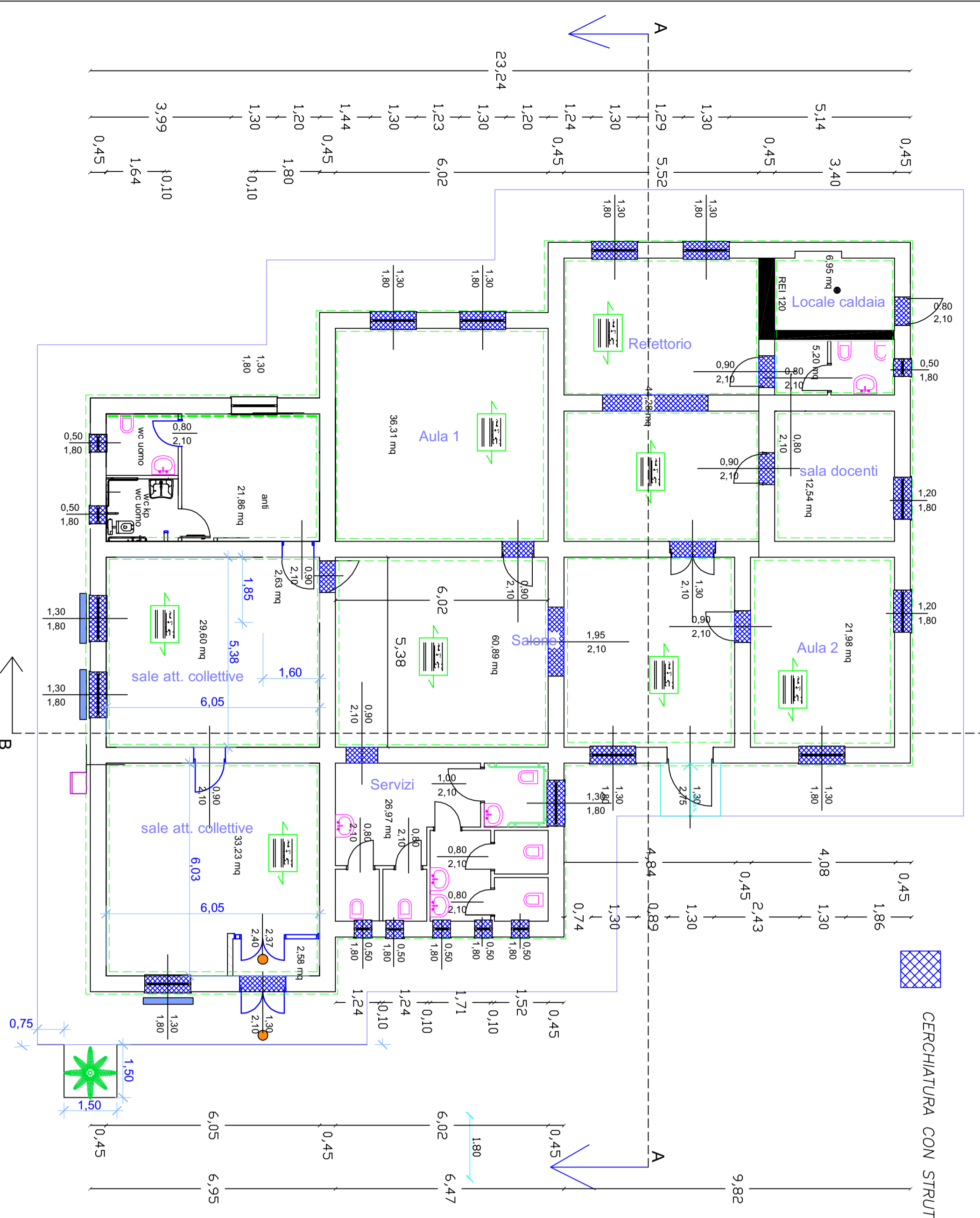

sezione B-B

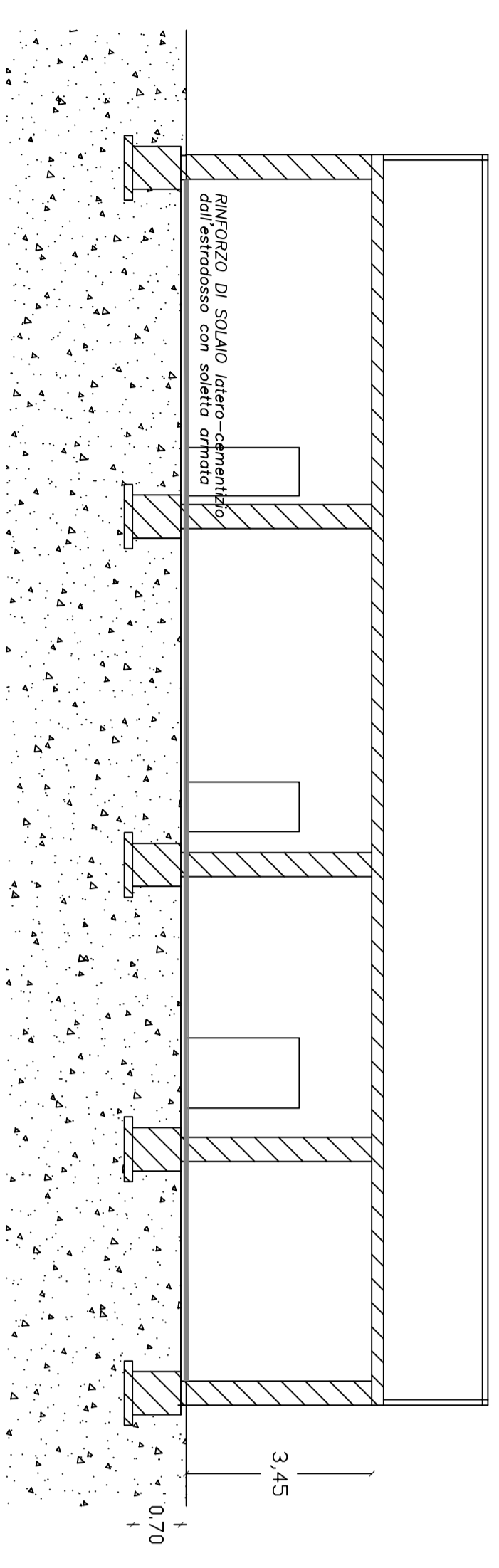

PIANTA FONDAZIONE

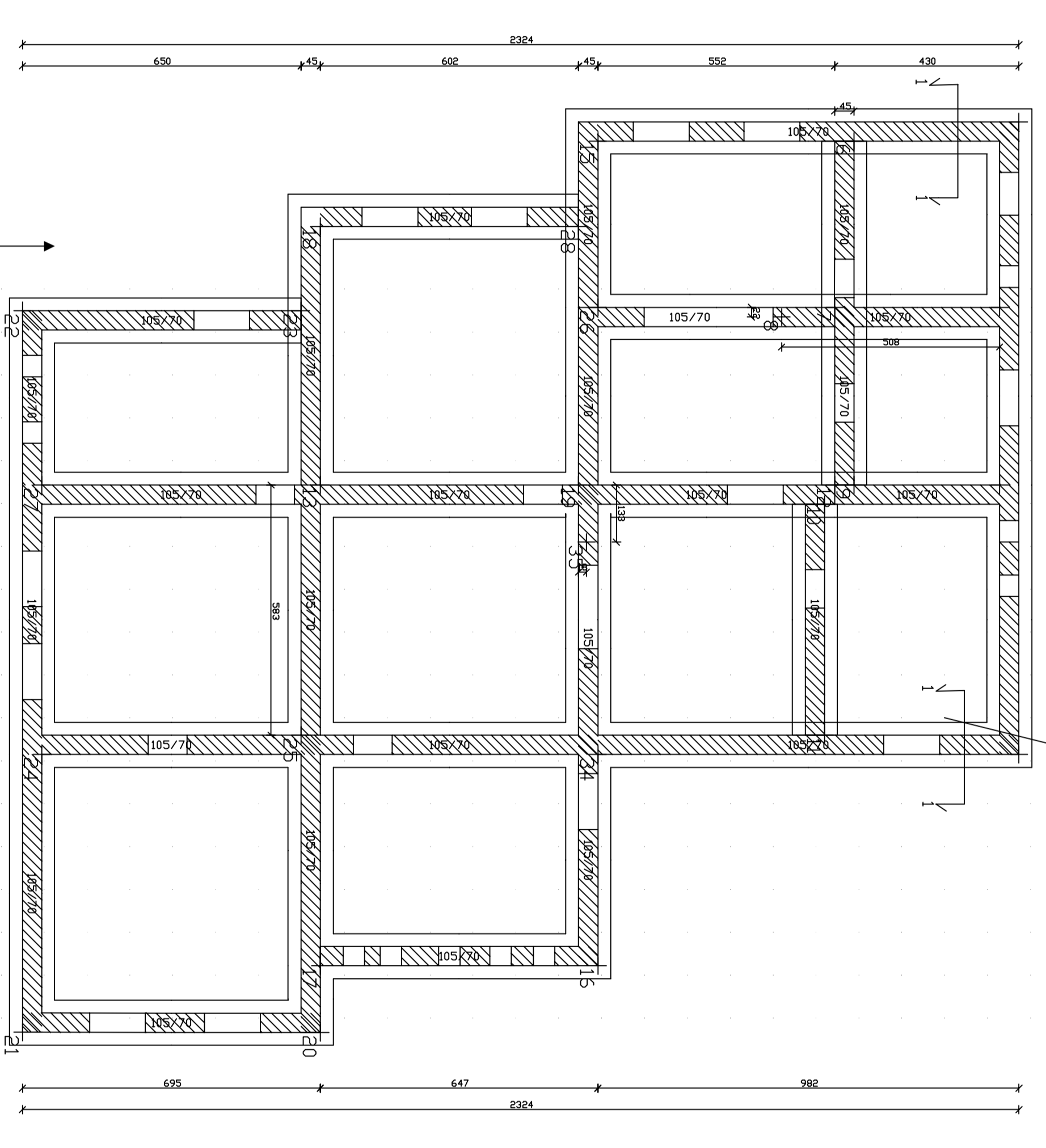

PIANTA IMPALCATO QUOTA m: 0,00

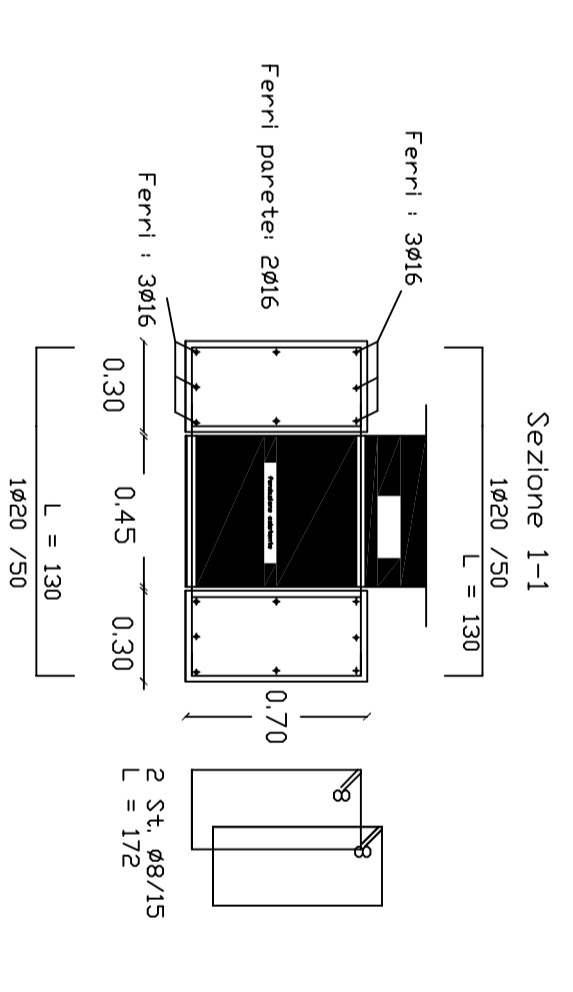

PIANTA COPERTURA

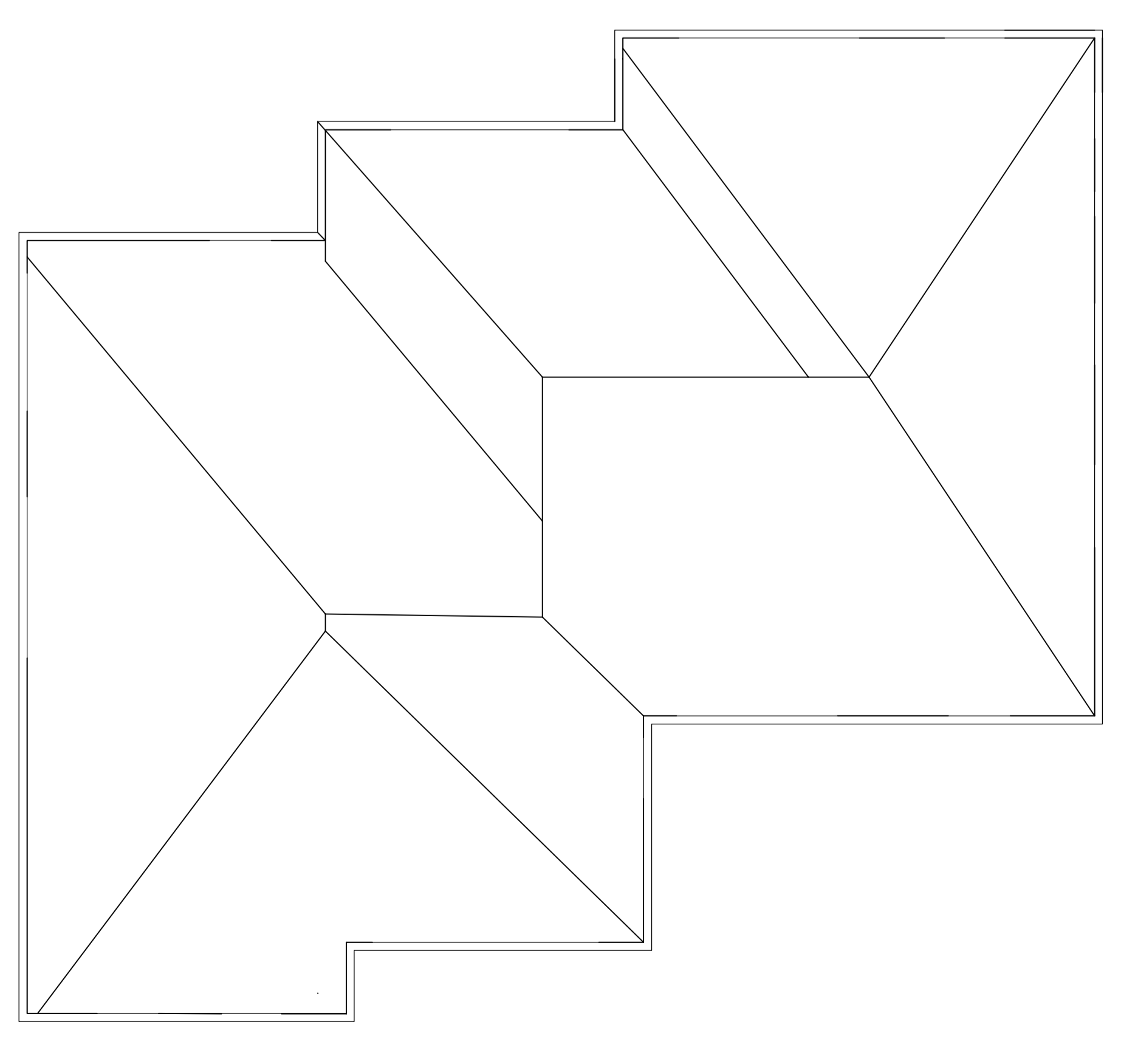

sezione A-A

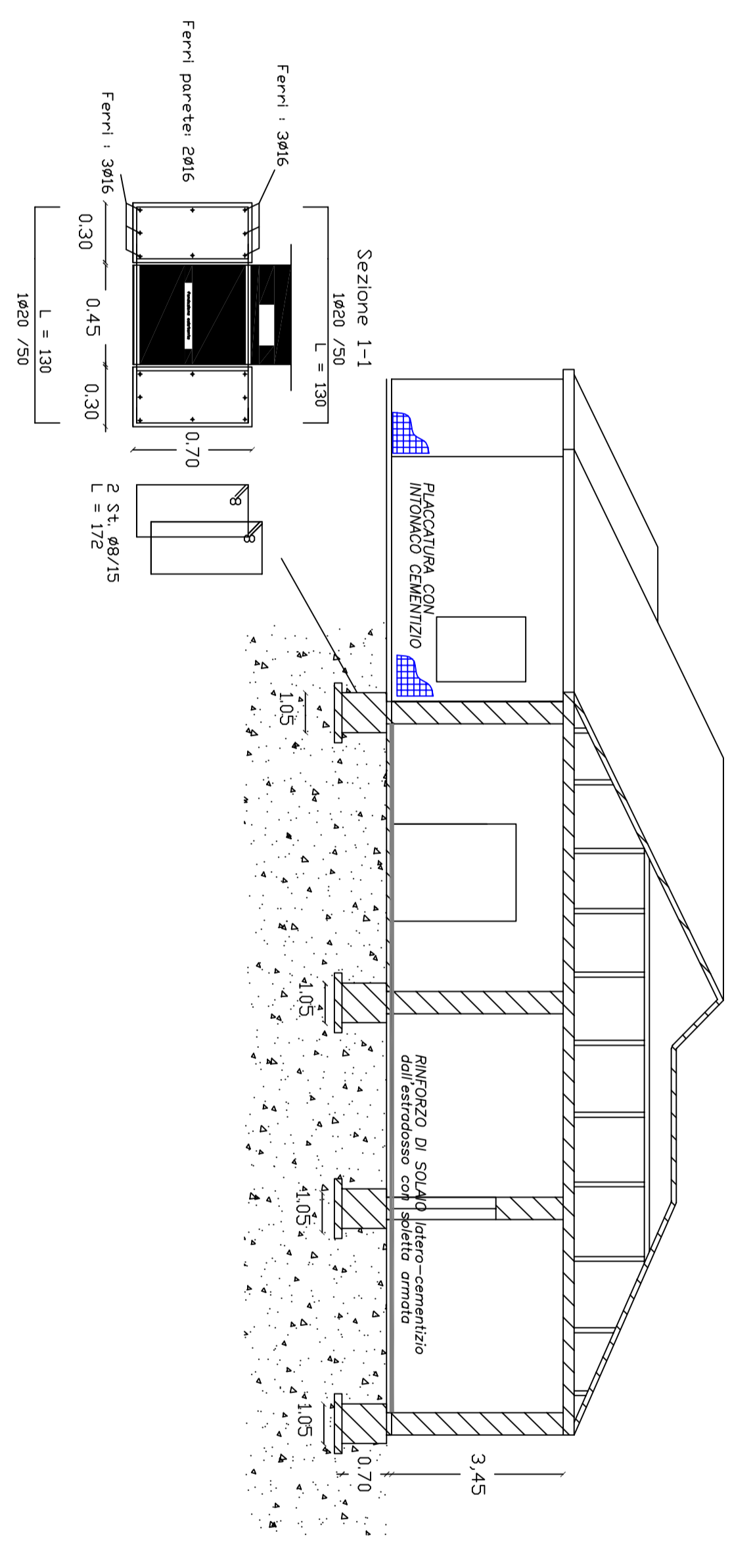

PRSPETTO NORD

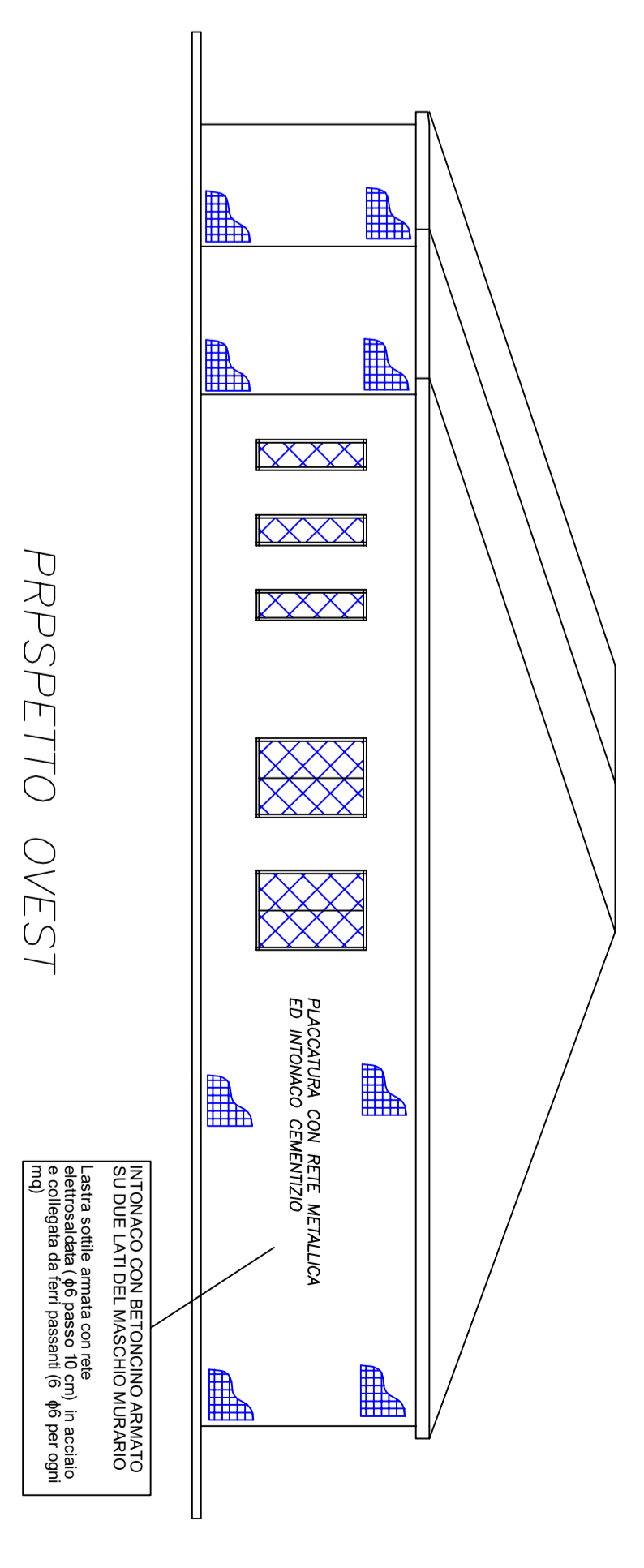

PRSPETTO OVEST

